



DEPARTEMENT DE LA DROME
COMMUNE DE
CHATUZANGE LE GOUBET

Publié sur le site internet le 26 mars 2025

Envoyé en préfecture le 25/03/2025
Reçu en préfecture le 25/03/2025
Publié le 26/03/2025
ID : 026-212600886-20250324-DELIB2025_20-DE

**EXTRAIT DU REGISTRE DES DELIBERATIONS
DU CONSEIL MUNICIPAL**

N°2025.20 Séance du 24 mars 2025

**Présidence de Monsieur Christian Gauthier
Maire de Chatuzange le Goubet**

Le 24 mars 2025 à 20h00, mesdames et messieurs les membres du Conseil Municipal, dûment convoqués le 18 mars 2025 en séance publique par Monsieur le Maire, se sont réunis en salle du conseil en mairie, sous la présidence de Monsieur Christian Gauthier, Maire de Chatuzange le Goubet. La séance débute à 20h00.

Etaient présents : M. Christian GAUTHIER, M. Claude VOSSEY, Mme Élise CLÉMENT, M. Pascal BERRANGER, Mme Céline LOPEZ, M. Gilles GARNIER, M. Jean-Marc ANDRÉ, M. Christian RAMAT, M. Pierre MELESI, M. Jean-Michel SARZIER, Mme Nathalie ZAMMIT, Mme Marina THON, M. Bertrand BECORPI, M. Eric SAULLE, M. Jérôme CAMACHO, M. Lilian CHEYNEL, Mme Audrey TRACOL, M. Christophe BEDOUAIN.

Ont donné pouvoir : Mme Stevie BONNARD à M. Pascal BERRANGER, Mme Florence DEGOUGE à M. Jean-Michel SARZIER, Mme Laurence THON à M. Claude VOSSEY, Mme Béatrice AMANDE-SÉGUINEAU à Mme Nathalie ZAMMIT, M. Fabrice GAY à M. Bertrand BECORPI, Mme Natacha TRUCHET-COMTE à Mme Marina THON, Mme Mélanie PALCOUX à Mme Céline LOPEZ, Mme Stéphanie DESBAR à M. Lilian CHEYNEL, Mme Coralie DAMAISIN-JAMONET à M. Éric SAULLE.

Excusés : M. Roger-Pierre ROLLAND, Mme Caroline BILLION-REY.

Conseillers municipaux présents : 18

M. Jean-Michel SARZIER a été désigné secrétaire de séance.

Objet : Acquisition de parcelles appartenant à SUD IMMO CONSTRUCTEUR

Rapporteur : Pascal BERRANGER

Dans le cadre d'une régularisation foncière de plusieurs parcelles, la commune envisage d'acquérir les parcelles appartenant à SUD IMMO CONSTRUCTEUR suivant le tableau ci-après :

| Parcelle | Surface (m ²) |
|--------------|---------------------------|
| AB 638 | 112 |
| AB 643 | 708 |
| BC 236 | 179 |
| BC 237 | 48 |
| BM 399 | 702 |
| BH 414 | 20 |
| Total | 1769 |

L'acquisition se fera au prix de 1€ pour l'ensemble de ces parcelles.

Les frais d'acte authentique de vente seront à la charge de SUD IMMO CONSTRUCTEUR.

Vu le Code Général des Collectivités Territoriales ;
Vu l'article L. 1111-1 du Code Général de la Propriété des Personnes Publiques (CGPPP), qui permet aux communes d'acquérir à l'amiable des biens et des droits à caractère mobilier ou immobilier ;
Vu l'arrêté du 5 décembre 2016 relevant à 180 000€ le seuil de consultation obligatoire du service de France Domaine pour les acquisitions foncières réalisées à l'amiable par les communes ;
Vu le courrier d'accord signé par M. David VIOSSAT représentant de la société SUD IMMO CONSTRUCTEUR le 13/02/2025 ;

Entendu l'exposé de Monsieur le rapporteur,
Le conseil municipal,
Après en avoir délibéré,
A l'unanimité,

N° accusé de réception Préfecture : 026-212600886-20250324-DELIB2025_

Conseil Municipal du 24 mars 2025

- **DÉCIDE** l'acquisition des parcelles ci-dessus énuméré, au prix de 1€ ;
- **PRÉCISE** que les frais d'acte authentique de vente seront à la charge de SUD IMMO CONSTRUCTEUR ;
- **DÉSIGNE** Maître Jean-Yves BARNASSON, notaire à Romans-sur-Isère, afin de rédiger l'acte authentique de vente ;
- **AUTORISE** Monsieur le Maire à signer l'acte authentique de vente et tout document afférent à ce dossier.

Ainsi fait et délibéré,
Les jours, mois et an susdits.

Certifié exécutoire compte tenu de,
La transmission en Préfecture le :
La publication le :

Pour extrait certifié conforme,
Le Maire,



Envoyé en préfecture le 25/03/2025

Reçu en préfecture le 25/03/2025

Publié le 26/03/2025

Le plan visualisé sur cet extrait est géré
ID : 026-212600886-20250324-DELIB2025_20-DE



Département :
DROME

Commune :
CHATUZANGE-LE-GOUBET

Section : AB
Feuille : 000 AB 01

Échelle d'origine : 1/1000
Échelle d'édition : 1/1000

Date d'édition : 06/02/2025
(fuseau horaire de Paris)

Coordonnées en projection : RGF93CC45
©2022 Direction Générale des Finances
Publiques

DIRECTION GÉNÉRALE DES FINANCES PUBLIQUES

EXTRAIT DU PLAN CADASTRAL

ANNEXE DÉLIBÉRATION N°

2025 - 020

SDIF de la Drome
15 avenue de Romans 26021
26021 VALENCE CEDEX
tél. 04-75-79-50-17 -fax
sdif.drome@dgifp.finances.gouv.fr

Cet extrait de plan vous est délivré par :

cadastre.gouv.fr

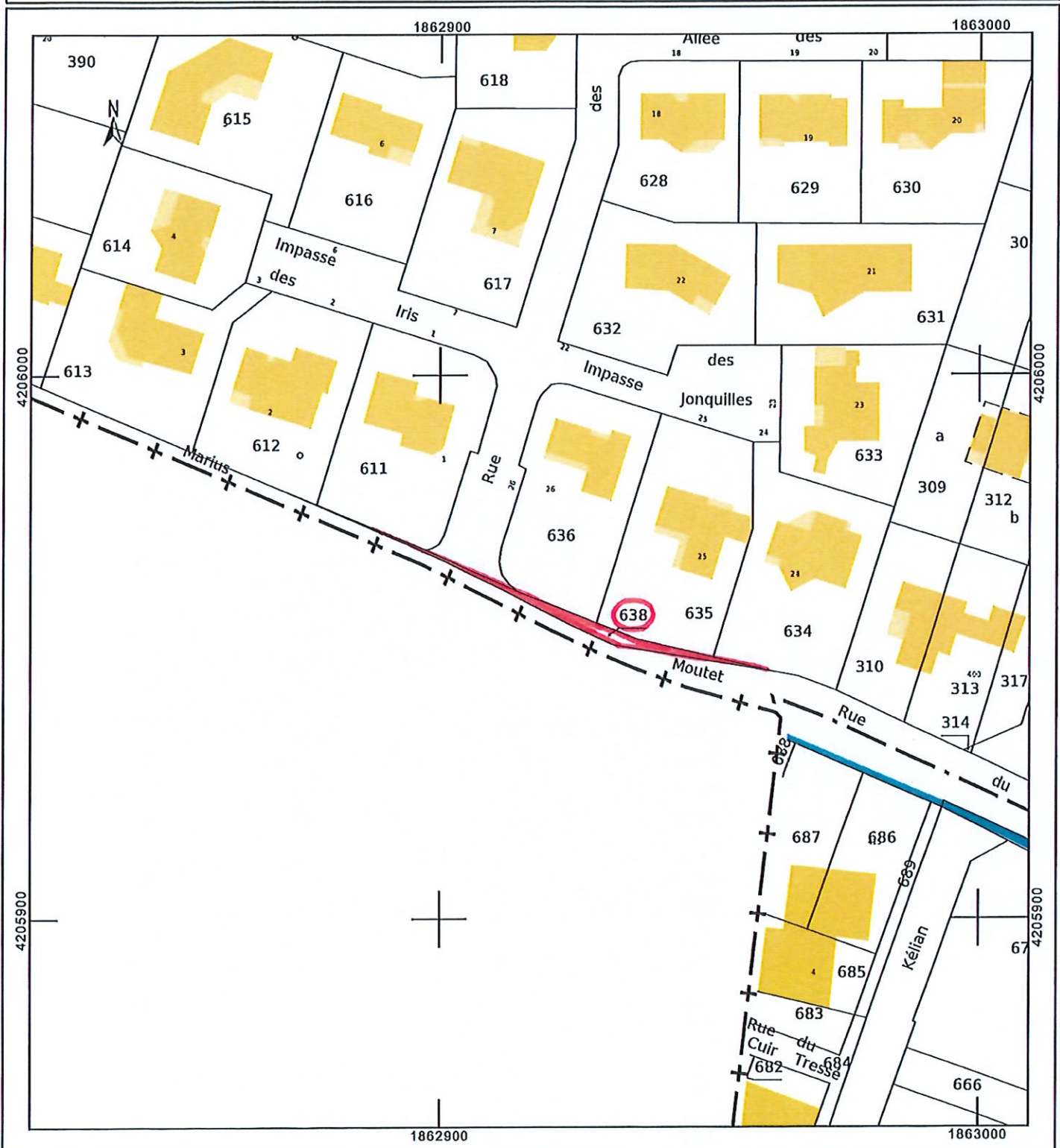



Département :
DROME

Commune :
CHATUZANGE-LE-GOUBET

DIRECTION GÉNÉRALE DES FINANCES PUBLIQUES

EXTRAIT DU PLAN CADASTRAL

SDIF de la Drome
15 avenue de Romans 26021
26021 VALENCE CEDEX
tél. 04-75-79-50-17 -fax
sdif.drome@dgifp.finances.gouv.fr

Section : AB
Feuille : 000 AB 01

Échelle d'origine : 1/1000
Échelle d'édition : 1/1000

Date d'édition : 06/02/2025
(fuseau horaire de Paris)

Coordonnées en projection : RGF93CC45
©2022 Direction Générale des Finances
Publiques

ANNEXE DÉLIBÉRATION N°

2025 - 020

Cet extrait de plan vous est délivré par :

cadastre.gouv.fr

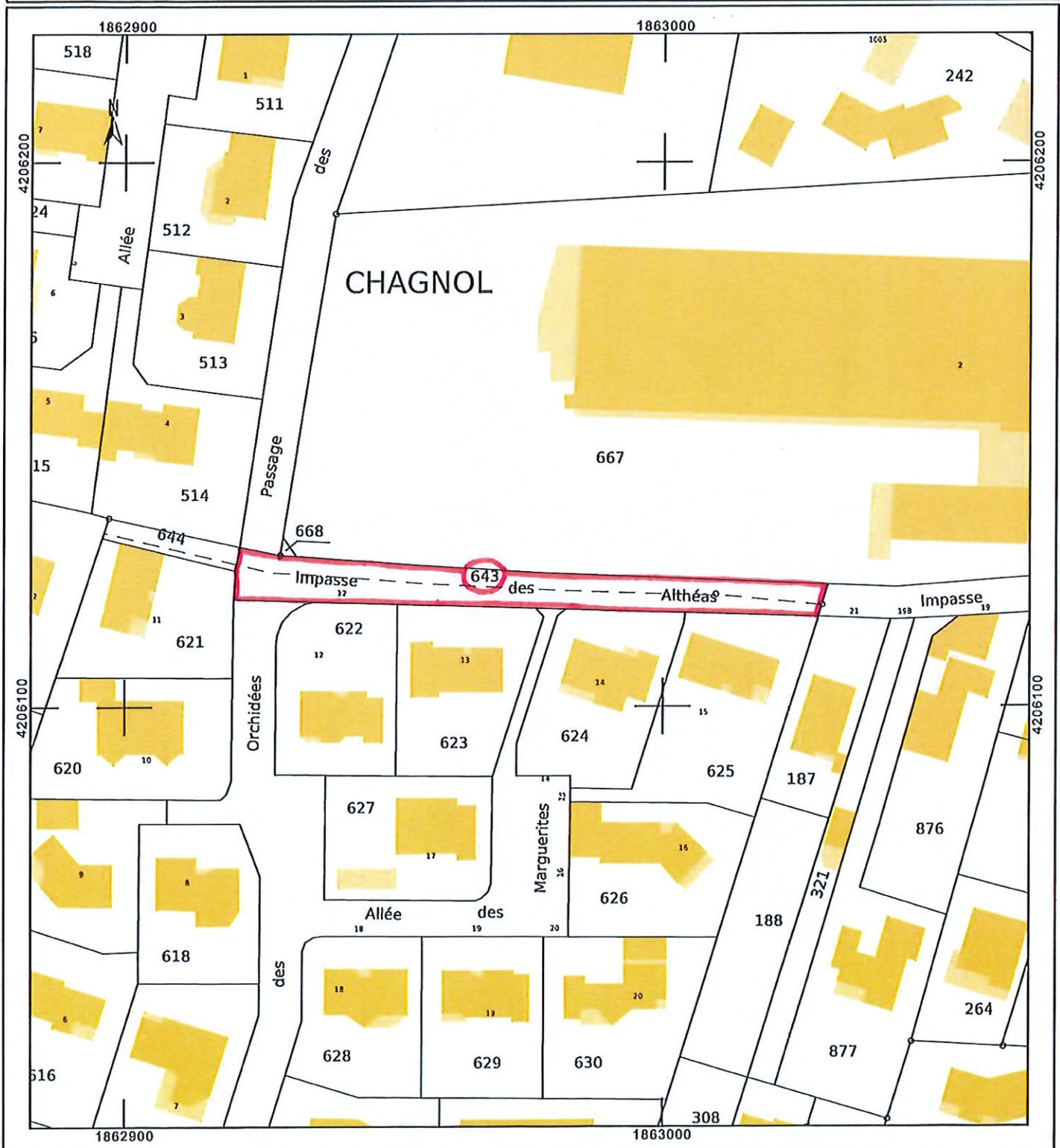

Envoyé en préfecture le 25/03/2025

Reçu en préfecture le 25/03/2025

Publié le 26/03/2025

Le plan visualisé sur cet extrait est géré
ID : 026-212600886-20250324-DELIB2025_20-DE



Département :
DROME

Commune :
CHATUZANGE-LE-GOUBET

DIRECTION GÉNÉRALE DES FINANCES PUBLIQUES

EXTRAIT DU PLAN CADASTRAL

ANNEXE DÉLIBÉRATION N°

2025 - 020

Section : BC
Feuille : 000 BC 01

Échelle d'origine : 1/1000
Échelle d'édition : 1/500

Date d'édition : 06/02/2025
(fuseau horaire de Paris)

Coordonnées en projection : RGF93CC45
©2022 Direction Générale des Finances
Publiques

SDIF de la Drome
15 avenue de Romans 26021
26021 VALENCE CEDEX
tél. 04-75-79-50-17 -fax
sdif.drome@dgifp.finances.gouv.fr

Cet extrait de plan vous est délivré par :

cadastre.gouv.fr

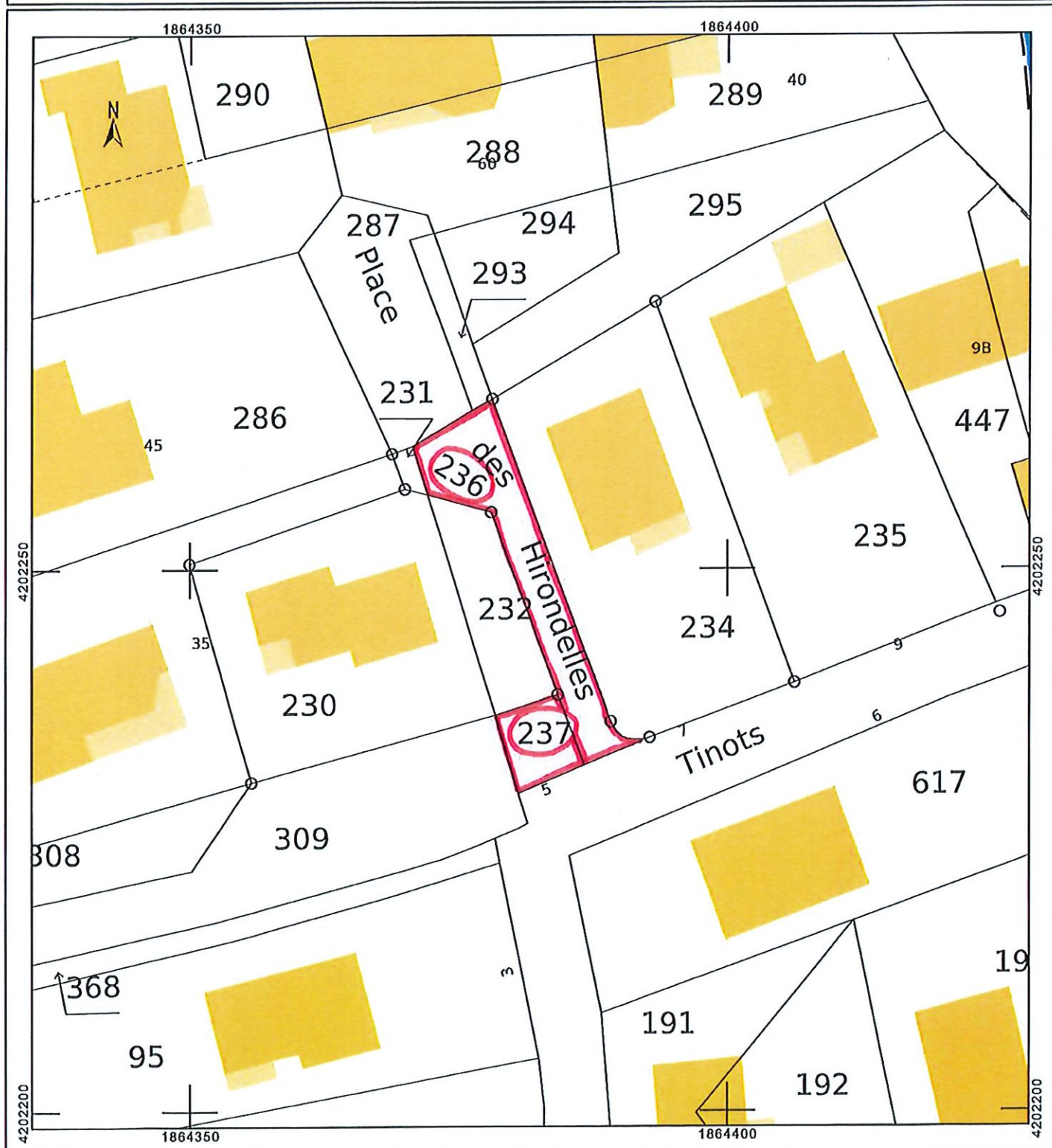



Département :
DROME

Commune :
CHATUZANGE-LE-GOUBET

DIRECTION GÉNÉRALE DES FINANCES PUBLIQUES

EXTRAIT DU PLAN CADASTRAL

SDIF de la Drome
15 avenue de Romans 26021
26021 VALENCE CEDEX
tél. 04-75-79-50-17 -fax
sdif.drome@dgifp.finances.gouv.fr

Section : BM
Feuille : 000 BM 01

Échelle d'origine : 1/1000
Échelle d'édition : 1/1500

Date d'édition : 06/02/2025
(fuseau horaire de Paris)

Coordonnées en projection : RGF93CC45
©2022 Direction Générale des Finances
Publiques

ANNEXE DÉLIBÉRATION N°

2025 - 020

Cet extrait de plan vous est délivré par :

cadastre.gouv.fr

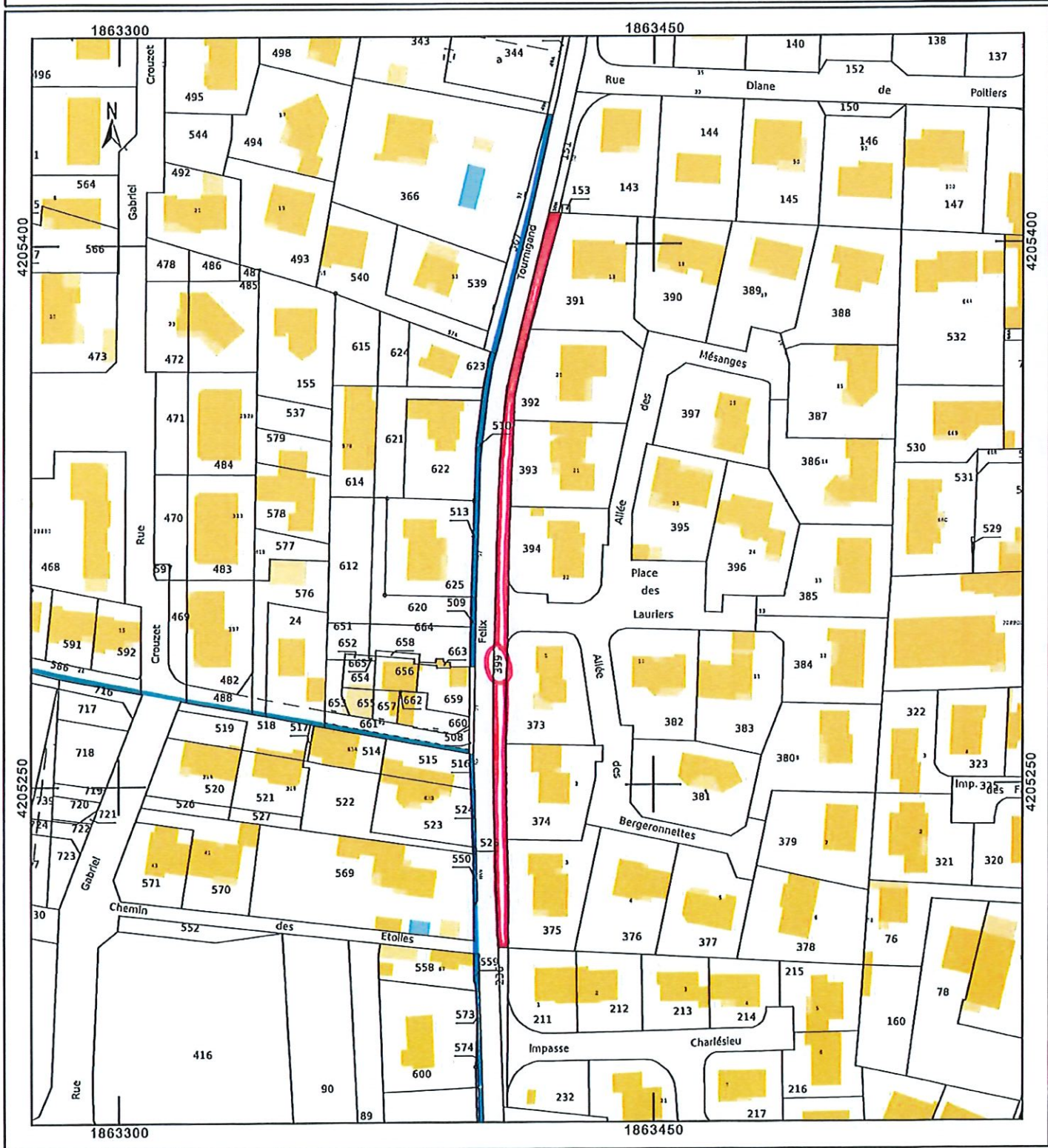

Envoyé en préfecture le 25/03/2025

Reçu en préfecture le 25/03/2025

Publié le 26/03/2025

Le plan visualisé sur cet extrait est agréé
ID : 026-212600886-20250324-DELIB2025_20-DE



Département :
DROME

Commune :
CHATUZANGE-LE-GOUBET

DIRECTION GÉNÉRALE DES FINANCES PUBLIQUES

EXTRAIT DU PLAN CADASTRAL

Section : BH
Feuille : 000 BH 01

Échelle d'origine : 1/2000
Échelle d'édition : 1/500

Date d'édition : 06/02/2025
(fuseau horaire de Paris)

Coordonnées en projection : RGF93CC45
©2022 Direction Générale des Finances
Publiques

SDIF de la Drome
15 avenue de Romans 26021
26021 VALENCE CEDEX
tél. 04-75-79-50-17 -fax
sdif.drome@dgifp.finances.gouv.fr

Cet extrait de plan vous est délivré par :

cadastre.gouv.fr

ANNEXE DÉLIBÉRATION N°

2025 - 020

